

Funzioni del Frontespizio e del Quadro A

Il quadro "Dichiarante/Coniuge" è costituito dal Frontespizio e dal Quadro A.

Frontespizio

Il frontespizio contiene le informazioni relative al contribuente, in particolare il codice fiscale, i dati anagrafici, la residenza, il domicilio fiscale e inoltre i dati dei familiari a carico e del sostituto d'imposta.

Nel quadro del "Dichiarante" la maggior parte dei dati richiesti provengono dall'anagrafica della ditta.

The screenshot shows the 'MODELLO 730/2020 Redditi 2019' form. The 'CONTRIBUENTE' section is filled with the following data:

- CODICE FISCALE DEL CONTRIBUENTE:** RSSRSN90A01H501S
- DATI DEL CONTRIBUENTE:** COGNOME: Rossi; NOME: Rossano; SESSO: M; DATA DI NASCITA: 01/01/1990; COMUNE: ROMA; PROVINCIA: RM.
- TELEFONO E POSTA ELETTRONICA:** TELEFONO: [blank]; CELLULARE: [blank]; INDIRIZZO DI POSTA ELETTRONICA: [blank].
- DOMICILIO FISCALE AL 01/01/2019:** ROMA, H501, PROVINCIA: RM.
- DOMICILIO FISCALE AL 01/01/2020:** [blank].

The 'FAMILIARI A CARICO' section is partially visible at the bottom.

Il corretto inserimento dei dati in anagrafica è quindi un requisito fondamentale per l'esatta compilazione del frontespizio.

Per il "Coniuge" occorre invece inserire i dati direttamente nel relativo modello.

FUSIONE COMUNI

DOMICILIO FISCALE AL 1/1/2019

Se il Comune in cui si risiede è stato istituito per fusione avvenuta fino al 1/1/2019 e se tale Comune ha deliberato aliquote dell'addizionale comunale all'Irpef differenziate per ciascuno dei territori dei Comuni estinti, è necessario che risulti compilata la casella "Fusione comuni" con l'indicazione dell'apposito codice identificativo dell'ex-comune riportato nell'apposita tabella presente nelle istruzioni al modello 730/2020.

Tabella 11 – Elenco dei codici identificativi da indicare nella casella "Fusione comuni" del rigo domicilio fiscale 1° gennaio 2019

DATA FUSIONE	NUOVI COMUNI NATI NEL 2016, NEL 2017, NEL 2018 E IL 1° GENNAIO 2019 DA FUSIONE COMUNI	CODICE IDENTIFICATIVO COMUNE	PROVINCIA	COMUNI DI ORIGINE	CODICE IDENTIFICATIVO EX COMUNE
01/01/2016	MONTESCUDO-MONTE COLOMBO	M368	RN	Ex Comune di MONTE COLOMBO	F476
				Ex Comune di MONTESCUDO	F641
01/01/2017	ABETONE CUTIGLIANO	M376	PT	Ex Comune di ABETONE	A012
				Ex Comune di CUTIGLIANO	D235
01/01/2017	ALTA VALLE INTELVI	M383	CO	Ex Comune di RAMPONIO VERNA	H171
				Ex Comune di LANZO D'INTELVI	E444
				Ex Comune di PELLIO INTELVI	G427
01/01/2017	COLLI AL METAURO	M380	PU	Ex Comune di MONTEMAGGIORE AL METAURO	F555
				Ex Comune di SALTARA	H721
				Ex Comune di SERRUNGARINA	I670
01/01/2017	SAN MARCELLO PITEGLIO	M377	PT	Ex Comune di SAN MARCELLO PISTOIESE	H980
				Ex Comune di PITEGLIO	G715
01/01/2017	VALFORNACE	M382	MC	Ex Comune di PIEVEBOVIGLIANA	G637
				Ex Comune di FIORDIMONTE	D609
01/03/2017	SERMIDE E FELONICA	I632	MN	Ex Comune di SERMIDE	I632
				Ex Comune di FELONICA	D529
01/01/2018	CASSANO SPINOLA	M388	AL	Ex Comune di CASSANO SPINOLA	C005
				Ex Comune di GAVAZZANA	D941
01/01/2018	CENTRO VALLE INTELVI	M394	CO	Ex Comune di CASASCO D'INTELVI	B942
				Ex Comune di CASTIGLIONE D'INTELVI	C299
				Ex Comune di SAN FEDELE INTELVI	H830
01/01/2018	BORGO MANTOVANO	M396	MN	Ex Comune di PIEVE DI CORIANO	G633
				Ex Comune di REVERE	H248
				Ex Comune di VILLA POMA	F804
17/02/2018	BORGO VENETO	M402	PD	Ex Comune di SALETTO	H705
				Ex Comune di SANTA MARGHERITA D'ADIGE	I226
				Ex Comune di MEGLIADINO SAN FIDENZIO	F091
01/01/2019	BORGOCARBONARA	M406	MN	Ex Comune di BORGOFRANCO SUL PO	B013
				Ex Comune di CARBONARA DI PO	B739
01/01/2019	BARBERINO TAVARNELLE	M408	FI	Ex Comune BARBERINO VAL D'ELSA	A633
				Ex Comune TAVARNELLE VAL DI PESA	L067
01/01/2019	RIVA DEL PO	M410	FE	Ex Comune BERRA	A806
				Ex Comune RO	H360
01/01/2019	SORBOLO MEZZANI	M411	PR	Ex Comune MEZZANI	F174
				Ex Comune SORBOLO	I845

Pertanto, se il comune indicato nel rigo relativo al "Domicilio fiscale al 1/1/2019" è uno dei comuni indicati nella colonna "Nuovi comuni", della tabella sopra riportata, è obbligatoria la compilazione della casella "Fusione comuni" presente nel medesimo rigo la quale può assumere solo uno dei valori riportati nella colonna "Codice Identificativo ex comune" previsti per il nuovo comune.

Se, invece, il comune indicato nel rigo relativo al "Domicilio fiscale al 1/1/2019" non è tra quelli riportati nella colonna "Nuovi comuni", la casella "Fusione comuni" non deve risultare compilata.

DOMICILIO FISCALE AL 1/1/2020

Tabella 12 – Elenco dei codici identificativi da indicare nella casella "Fusione comuni" del rigo domicilio fiscale 1° gennaio 2020

DATA FUSIONE	NUOVI COMUNI ATI NEL 2016, NEL 2017, NEL 2018 E NEL 2019 DA FUSIONE COMUNI	CODICE IDENTIFICATIVO COMUNE	PROVINCIA	COMUNI DI ORIGINE	CODICE IDENTIFICATIVO EX COMUNE
01/01/2016	MONTESCUDO-MONTE COLOMBO	M368	RN	Ex Comune di MONTE COLOMBO	F476
				Ex Comune di MONTESCUDO	F641
01/01/2017	ABETONE CUTIGLIANO	M376	PT	Ex Comune di ABETONE	A012
				Ex Comune di CUTIGLIANO	D235
01/01/2017	ALTA VALLE INTELVI	M383	CO	Ex Comune di RAMPONIO VERNA	H171
				Ex Comune di LANZO D'INTELVI	E444
				Ex Comune di PELLIO INTELVI	G427
01/01/2017	COLLI AL METAURO	M380	PU	Ex Comune di MONTEMAGGIORE AL METAURO	F555
				Ex Comune di SALTARA	H721
				Ex Comune di SERRUNGARINA	I670
01/01/2017	SAN MARCELLO PITEGLIO	M377	PT	Ex Comune di SAN MARCELLO PISTOIESE	H980
				Ex Comune di PITEGLIO	G715
01/01/2017	VALFORNACE	M382	MC	Ex Comune di PIEVEBOVIGLIANA	G637
				Ex Comune di FIORDIMONTE	D609
01/03/2017	SERMIDE E FELONICA	I632	MN	Ex Comune di SERMIDE	I632
				Ex Comune di FELONICA	D529
01/01/2018	CASSANO SPINOLA	M388	AL	Ex Comune di CASSANO SPINOLA	C005
				Ex Comune di GAVAZZANA	D941
01/01/2018	CENTRO VALLE INTELVI	M394	CO	Ex Comune di CASASCO D'INTELVI	B942
				Ex Comune di CASTIGLIONE D'INTELVI	C299
				Ex Comune di SAN FEDELE INTELVI	H830
01/01/2018	BORGIO MANTOVANO	M396	MN	Ex Comune di PIEVE DI CORIANO	G633
				Ex Comune di REVERE	H248
				Ex Comune di VILLA POMA	F804
17/02/2018	BORGIO VENETO	M402	PD	Ex Comune di SALETTO	H705
				Ex Comune di SANTA MARGHERITA D'ADIGE	I226
				Ex Comune di MEGLIADINO SAN FIDENZIO	F091
01/01/2019	BORGOCARBONARA	M406	MN	Ex Comune di BORGOFRANCO SUL PO	B013
				Ex Comune di CARBONARA DI PO	B739
01/01/2019	BARBERINO TAVARNELLE	M408	FI	Ex Comune BARBERINO VAL D'ELSA	A633
				Ex Comune TAVARNELLE VAL DI PESA	L067
01/01/2019	RIVA DEL PO	M410	FE	Ex Comune BERRA	A806
				Ex Comune RO	H360
01/01/2019	SORBOLO MEZZANI	M411	PR	Ex Comune MEZZANI	F174
				Ex Comune SORBOLO	I845
01/01/2019	SOLBIATE CON CAGNO	M412	CO	Ex Comune CAGNO	B359
				Ex Comune SOLBIATE	I792
01/01/2019	SASSOCORVARO AUDITORE	M413	PU	Ex Comune di AUDITORE	A493
				Ex Comune di SASSOCORVARO	I459

Se il comune indicato nel rigo relativo al "Domicilio fiscale al 1/1/2020" è uno dei comuni indicati nella colonna "Nuovi comuni" della tabella di seguito riportata, è obbligatoria la compilazione della casella "Fusione comuni" presente nel medesimo rigo la quale può assumere solo uno dei valori riportati nella colonna "Codice Identificativo ex comune" previsti per il nuovo comune.

Se, invece, il comune indicato nel rigo relativo al "Domicilio fiscale al 1/1/2020" non è tra quelli riportati nella colonna "Nuovi comuni", la casella "Fusione comuni" non deve risultare compilata.

Gestione della casella FUSIONE COMUNI all'interno del software GB.

Se nel domicilio fiscale all'01/01/2019 o all'01/01/2020 è indicato uno dei Comuni istituiti per fusione (presente, nella colonna "Nuovi Comuni", delle sopra riportate tabelle 11 o 12) e non è impostato il campo FUSIONE COMUNI il software avverte con un messaggio dell'obbligatorietà dell'impostazione di questa casella.

28 - Conforme al modello ministeriale

Applicazioni 730 Quadri Dichiarante BCD E FGI

Guida online Controlli

RSSRSN90A01H501S

DATI DEL CONTRIBUENTE
 COGNOME (per le donne in...

Rossi
 DATA DI NASCITA
 GIORNO MESE ANNO
 01/01/1990

Residenza variata / Prima presentazione
 COMUNE ROMA
 TIPOLOGIA (Via, piazza, ecc.)
 Via
 FRAZIONE

TELEFONO E POSTA ELETTRONICA
 TELEFONO PREFISSO NOME

DOMICILIO FISCALE AL 01/01/2018
 COMUNE MONTALCINO

DOMICILIO FISCALE AL
 GBsoftware

DATA FUSIONE	NUOVI COMUNI NATI NEL 2016, IL 1° GENNAIO 2017, NEL 2017 E IL 1° GENNAIO 2018 DA FUSIONI DI COMUNI	CODICE IDENTIFICATIVO COMUNE	PROVINCIA	COMUNI DI ORIGINE	CODICE IDENTIFICATIVO EX COMUNE
01/01/2016	MONTESCUDO-MONTE COLOMBO	M368	RN	Ex Comune di MONTE COLOMBO	F476
01/01/2017	ABETONE CUTIGLIANO	M376	PT	Ex Comune di MONTESCUDO	F641
01/01/2017	ALTA VALLE INTELVI	M383	CO	Ex Comune di ABETONE	A012
01/01/2017	COLLI AL METAURO	M380	PU	Ex Comune di CUTIGLIANO	D235
01/01/2017	MONTALCINO	M378	SI	Ex Comune di RAMPONNO VERNA	H171
01/01/2017	SAN MARCELLO PITEGLIO	M377	PT	Ex Comune di LANZO D'INTELVI	E444
01/01/2017	TERRE ROVERESCHE	M379	PU	Ex Comune di PELLIO INTELVI	G427
01/01/2017	VALFORNACE	M382	MC	Ex Comune di MONTEMAGGIORE AL METAURO	F555
01/03/2017	SERMIDE E FELONICA	I632	MN	Ex Comune di SALTARA	H721
05/05/2017	CASALI DEL MANCO	M385	CS	Ex Comune di SERRUNGARINA	I670
				Ex Comune di MONTALCINO	F402
				Ex Comune di SAN GIOVANNI D'ASSO	H911
				Ex Comune di SAN MARCELLO PISTOIESE	H980
				Ex Comune di PITEGLIO	G715
				Ex Comune di BARCHI	A639
				Ex Comune di ORCIANO DI PESARO	G089
				Ex Comune di PIAGGE	G537
				Ex Comune di SAN GIORGIO DI PESARO	H886
				Ex Comune di PIEVEBOVIGLIANA	G637
				Ex Comune di FIORDIMONTE	D609
				Ex Comune di SERMIDE	I632
				Ex Comune di FELONICA	D529
				Ex Comune di CASOLE BRUZIO	B983
				Ex Comune di PEDACE	G400
				Ex Comune di SERRA PEDACE	I650
				Ex Comune di SPEZZANO PICCOLO	I898
				Ex Comune di TRENTO	L375

SESSO (M o F) M

PROVINCIA (sigla) RM

TUTELATO/A MINORE

PROVINCIA (sigla) RM C.A.P. 00100

NUM. CIVICO 18

FUSIONE COMUNI

FUSIONE COMUNI

PER IL COMUNE INDICATO NEL 'DOMICILIO FISCALE AL 01/01/2018' È OBBLIGATORIO INDICARE IL 'CODICE IDENTIFICATIVO EX COMUNE' NELLA CASSELLA 'FUSIONE COMUNI' PRESENTE NEL MEDESIMO RIGO.

OK

FAMILIARI A CARICO	MESI A CARICO	MINORE DI 3 ANNI	%	DETRAZIONE 100% AFFIDAMENTO FIGLI
3	5	6	7	8
4				

PERCENTUALE ULTERIORE DETRAZIONE PER FAMIGLIE CON ALMENO 4 FIGLI

NUMERO FIGLI IN AFFIDAMENTO PREADOTTIVO A CARICO DEL CONTRIBUENTE

NB. Fin quando il campo non sarà impostato il software segnalerà il presente messaggio nei seguenti momenti:

- Apertura del quadro Dichiarante o Coniuge;
- Creazione del file telematico;
- Storicizzazione della ditta.

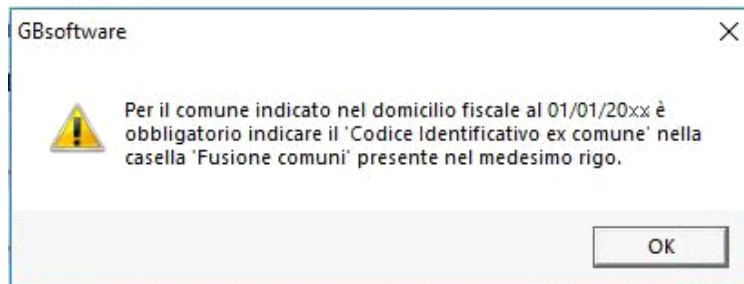

Se invece nel domicilio fiscale all'01/01/2019 o all'01/01/2020 è stato indicato un Comune non presente, nella colonna "Nuovi Comuni", nelle citate tabelle 11 o 12 non deve essere impostato il campo FUSIONE COMUNI.

In questo caso, se l'utente prova ad impostare il campo Fusione Comuni, il software avverte l'utente con un messaggio al fine di non compilare tale campo:



Per la compilazione della sezione "Familiari a Carico" è necessario utilizzare la gestione che si

Familiari a carico

apre cliccando il pulsante

www.gbsoftware.it - Tel.06/97626328 - Conforme al modello ministARE

Applicazioni F24 TerFab 730
Quadri Dichiarante BCD E FGI KL 8‰ 5‰ 2‰ D Coniuge BCD E FGI KL 8‰ 5‰ 2‰ C Riepilogo 730_2_CAF 730_2_Sost_imp 730_4

GUIDA E VIDEO Controlli 1

DOMICILIO FISCALE COMUNE PROVINCIA (sigla) FUSIONE COMUNI
AL 01/01/2020

FAMILIARI A CARICO

BARRARE LA CASELLA

- C = Coniuge
- F1 = Primo figlio
- F = Figlio
- A = Altro
- D = Figlio con disabilità

Familiari a carico

GUIDA E VIDEO Importa Nuovo Copia su altra ditta Stampa Esci ed aggiorna familiari

Coniuge e familiari a carico	Tipo	Disabile	Codice fiscale	Mesi a carico	Minore 3 anni	%	Detr. 100% affidamento
	C	<input type="checkbox"/>	BNCCHR79H44H501A	12			<input type="checkbox"/>
	F1	<input type="checkbox"/>	RSSCST01P41H501W	12	0	100	<input checked="" type="checkbox"/>

DATI DEL SOSTITUTO

COGNOME e NOME o DENOMINAZIONE

PROV. TIPOLOGIA (Via, piazza)

FRAZIONE

Numero figli in affidamento a carico del contribuente

Percentuale ulteriore detrazione per famiglie con almeno 4 figli %

FIRMA DELLA DICHIARAZIONE

N. modelli compilati Barrare la casella per richiedere di essere informato direttamente dal soggetto che presta l'assistenza fiscale di eventuali comunicazioni dell'Agenzia delle Entrate

Con l'apposizione della firma si esprime anche il consenso al trattamento dei dati sensibili indicati nella dichiarazione

FIRMA DEL CONTRIBUENTE
Rossi Rossano

QUADRO A - Redditi dei terreni

Gestione terreni

N	1	2	3	4	5	6	7	8	9	10
	REDDITO	REDDITO	POSSESSO	CANONE DI AFFITTO	CASI	CONTINUAZIONE	MAI	CONTRIBUENTE		

Per il funzionamento dettagliato della gestione si rimanda alla [guida on-line](#) presente nella maschera.

Per la compilazione della sezione "Dati del sostituto d'imposta" si deve utilizzare la "Gestione sostituti d'imposta", che si apre dal pulsante nella quale vanno inseriti i dati anagrafici e relativi alla sede del sostituto.

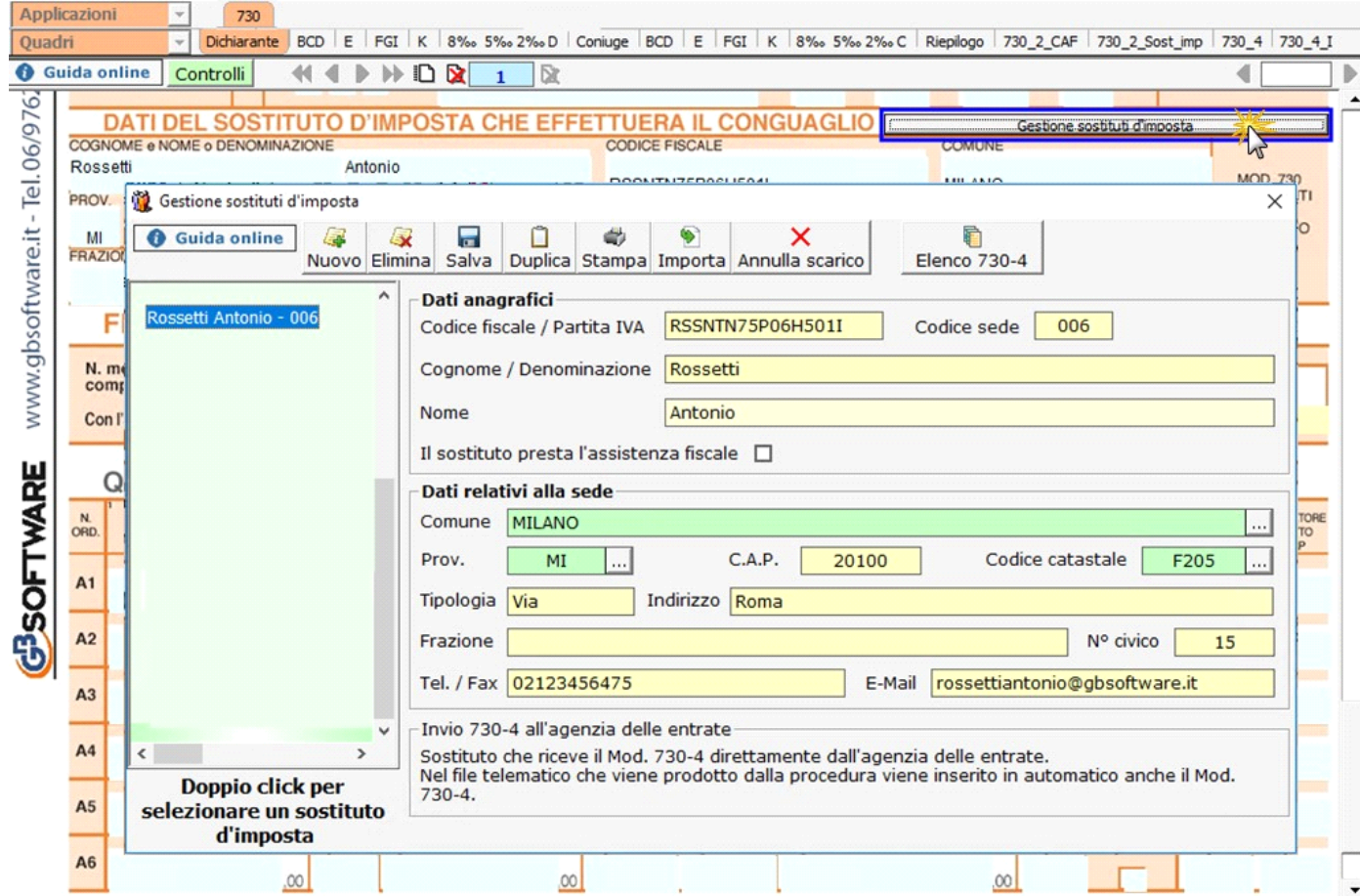

Per il funzionamento dettagliato della gestione si rimanda alla [guida on-line](#) presente nella maschera.

N.B. Nel caso di dichiarazione congiunta la scelta del Sostituto d'imposta si effettua solo dal quadro del "Dichiarante".

Quadro A

Il quadro A può essere compilato in due modalità:

- inserendo direttamente i dati nel quadro (si ricorda che compilando il quadro manualmente, i dati inseriti non saranno riportati in automatico nel 730/3, ma dovrà essere l'utente ad indicarli nel Riepilogo);

utilizzando la "Gestione Terreni" che si apre dal pulsante . La compilazione del quadro avviene in automatico dopo aver inserito i dati nella scheda.

Applicazioni F24 TerFab 730
 Quadri Dichiarante BCD E FGI K 8‰ 5‰ 2‰ D Riepilogo 730_2_CAF 730_2_Sost_imp 730_4

Guida online Controlli 1

PROV. TIPOLOGIA (Via, piazza, ecc.) INDIRIZZO NUM. CIVICO C.A.P. DIPENDENTI SENZA SOSTITUTO

FRAZIONE NUMERO DI TELEFONO / FAX INDIRIZZO DI POSTA ELETTRONICA CODICE SEDE

FIRMA DELLA DICHIARAZIONE

N. modelli compilati 1 Barrare la casella per richiedere di essere informato direttamente dal soggetto che presta l'assistenza fiscale di eventuali comunicazioni dell'Agenzia delle Entrate

X **FIRMA DEL CONTRIBUENTE**
Rossi Rossano

Con l'apposizione della firma si esprime anche il consenso al trattamento dei dati sensibili indicati nella dichiarazione

QUADRO A - Redditi dei terreni

Gestione terreni

N. ORD.	REDDITO DOMINICALE	IMU NON DOVUTA	COLTIVATORE DIRETTO O IAP																																							
A1	Dati del terreno Prov. [] Regione [] Codice [] Comune [] Cod.Cat. [] C.Istat. [] Foglio [] Particella [] Via [] Reddito dominicale 0,00 Riv*0,8 0,00 Reddito agrario 0,00 Riv*0,7 0,00 Redd. Dom. 0,00 Rival. (25%) 0,00 Red.Dom.Riv. 0,00 Coeff.Riv.Imu 0 Val. Imu 0,00																																									
A2																																										
A3																																										
A4	Utilizzo del terreno Irpef 2018 IMU 2019 TASI 2019 Nuovo Elimina La compilazione della sezione utilizzo è avvenuta correttamente																																									
A5	<table border="1"> <thead> <tr> <th>Periodo</th> <th>Area Edif</th> <th>Valore venale area edificabile</th> <th>Esenz. Rid. Irpef</th> <th>Esenz. Rid.</th> <th>Imu 2019 Aliquota sconto</th> <th>Aliquota saldo</th> <th>Titolo</th> <th>Cas. part.</th> <th>Canone lordo del periodo</th> <th>% di possesso</th> <th>Imu non dovuta 2018</th> <th>Col diretto o IAP</th> </tr> <tr> <th>Dal</th> <th>Al</th> <th>Al</th> <th></th> <th></th> <th></th> <th></th> <th></th> <th></th> <th></th> <th>Dominic. Agrario</th> <th></th> <th></th> </tr> </thead> <tbody> <tr> <td></td> <td></td> <td></td> <td></td> <td></td> <td></td> <td></td> <td></td> <td></td> <td></td> <td></td> <td></td> <td></td> </tr> </tbody> </table>	Periodo	Area Edif	Valore venale area edificabile	Esenz. Rid. Irpef	Esenz. Rid.	Imu 2019 Aliquota sconto	Aliquota saldo	Titolo	Cas. part.	Canone lordo del periodo	% di possesso	Imu non dovuta 2018	Col diretto o IAP	Dal	Al	Al								Dominic. Agrario																	
Periodo	Area Edif	Valore venale area edificabile	Esenz. Rid. Irpef	Esenz. Rid.	Imu 2019 Aliquota sconto	Aliquota saldo	Titolo	Cas. part.	Canone lordo del periodo	% di possesso	Imu non dovuta 2018	Col diretto o IAP																														
Dal	Al	Al								Dominic. Agrario																																
A6																																										

Note

Per il funzionamento dettagliato della gestione si rimanda alla [guida on-line](#) presente nella maschera.